

TUTORIAL SEND TO MAIL iRA Series

Salam sehat semua

Kali ini kita buat tutorial send to mail dari mesin Canon iRA 4235 Series ya... Simak penjelasannya yuk..

Alat & bahan

- Email yang sudah di setting untuk SMTP atau bisa pakai email HOSTING (mimin kali ini pakai Yahoo Mail ya)
- Mesin Fotocopy Canon iRA 4235 Series

Berikut langkah-langkahnya 🤖

1. Langkah Pertama, buka pengaturan email di Yahoo Mail kalian, klik di bagian yang di lingkari, kemudian klik info akun.

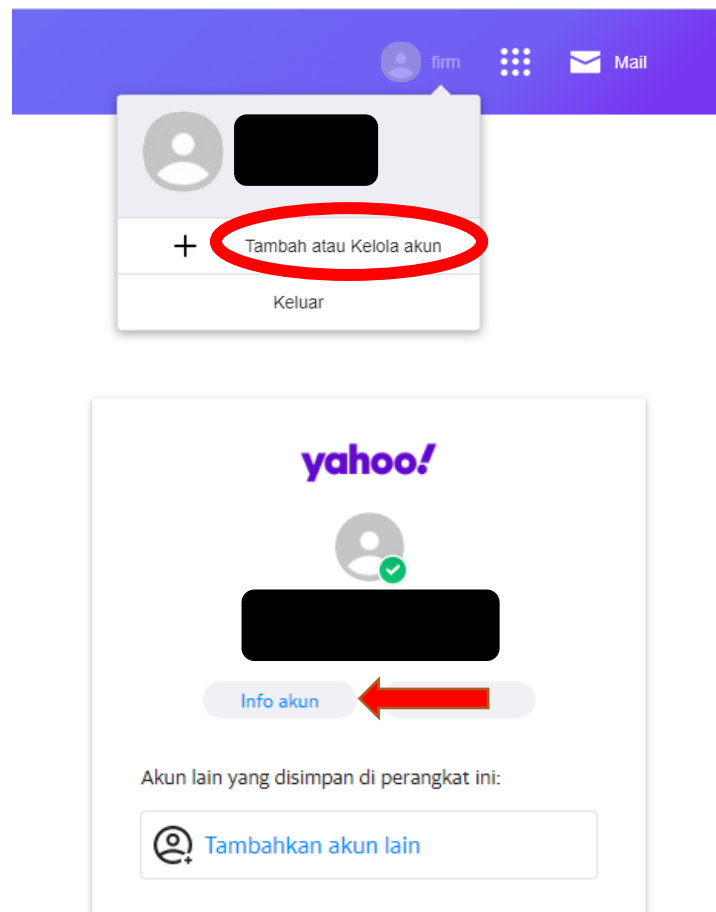

2. Langkah kedua, ke Tab Keamanan Akun kemudian klik Hasilkan Kata Sandi Aplikasi

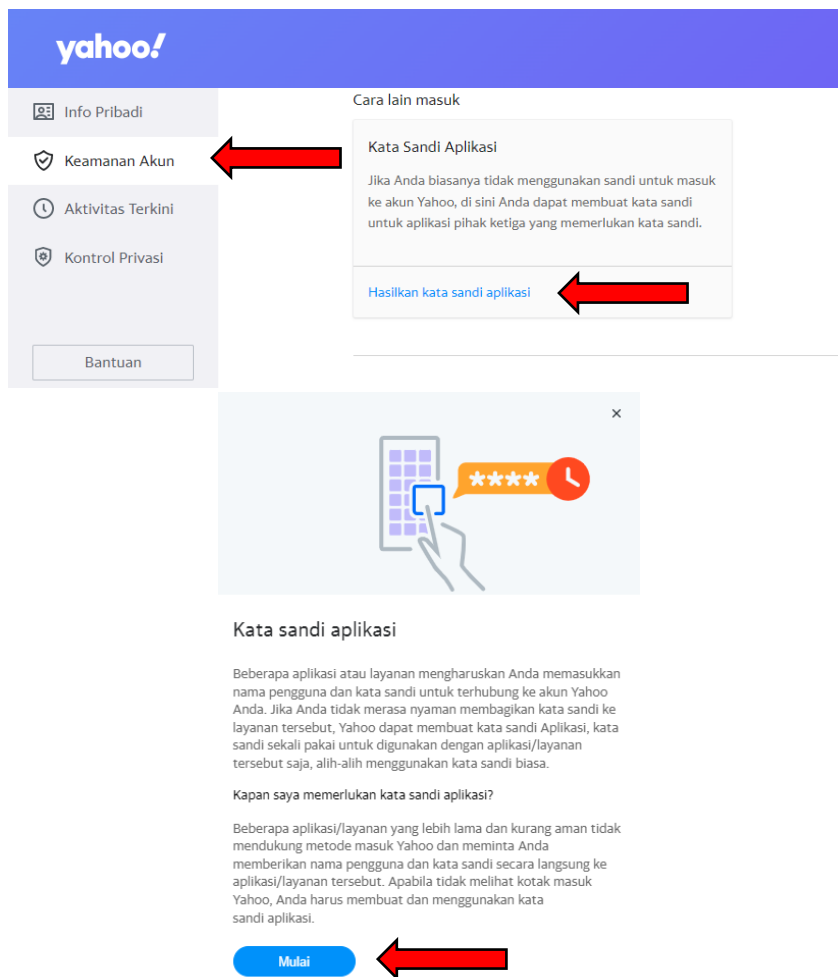

3. Selanjutnya berikan nama pada aplikasi sandi yang akan di buat (Optional)

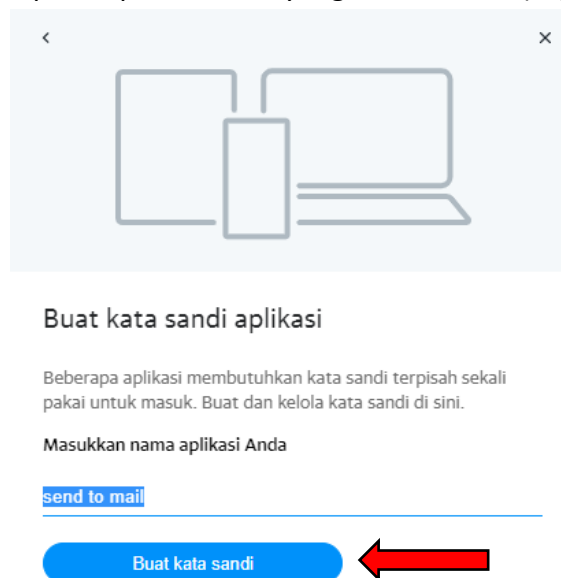

4. Jika sudah muncul 12 Digit Unix Code, Jangan lupa untuk di catat/Copy ya sobat.

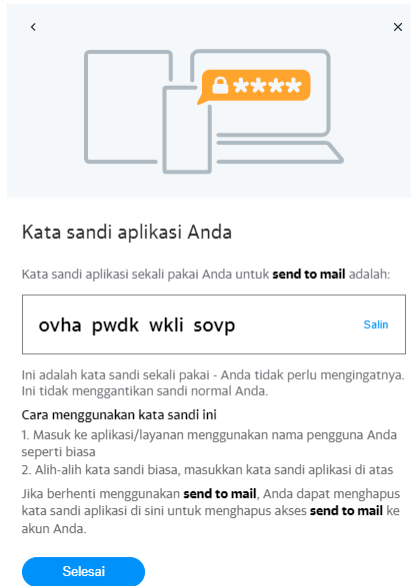

Kata sandi aplikasi Anda

Kata sandi aplikasi sekali pakai Anda untuk **send to mail** adalah:

ovha pwdk wkli sovp [Salin](#)

Ini adalah kata sandi sekali pakai - Anda tidak perlu mengingatnya. Ini tidak menggantikan sandi normal Anda.

Cara menggunakan kata sandi ini

1. Masuk ke aplikasi/layanan menggunakan nama pengguna Anda seperti biasa
2. Alih-alih kata sandi biasa, masukkan kata sandi aplikasi di atas

Jika berhenti menggunakan **send to mail**, Anda dapat menghapus kata sandi aplikasi di sini untuk menghapus akses **send to mail** ke akun Anda.

[Selesai](#)

5. Langkah Berikutnya adalah kita mulai men-setting di sisi mesin ya kawan.

6. Pastikan mesin kalian sudah terhubung ke Internet ya, dengan men-setting IP dan DNS tentunya, seperti ini (Sesuaikan Setting ini mengikuti Jaringan anda)

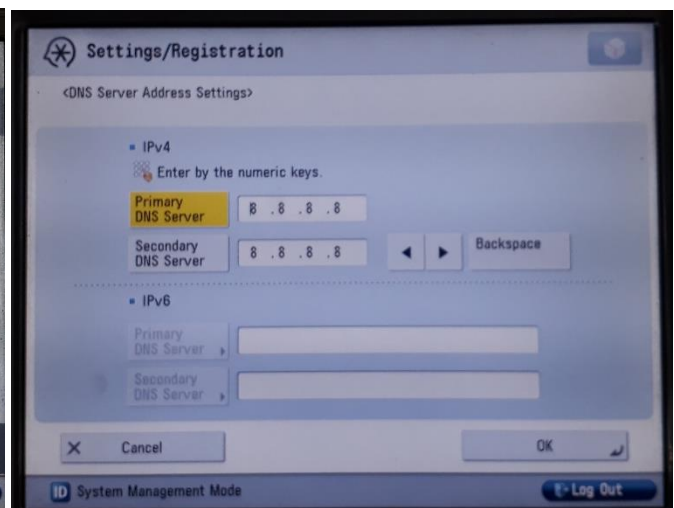
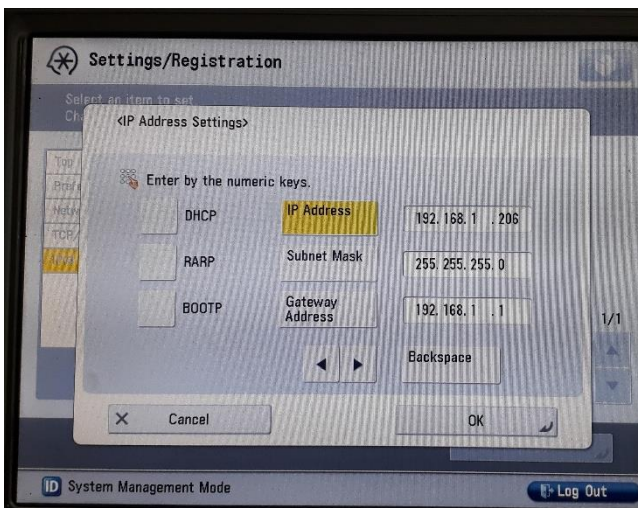

7. Langkah Berikutnya, kalian masuk Ke **Setting/Registration** dengan menekan tombol pada Panel mesin ya, jika sudah Klik **Function Setting**

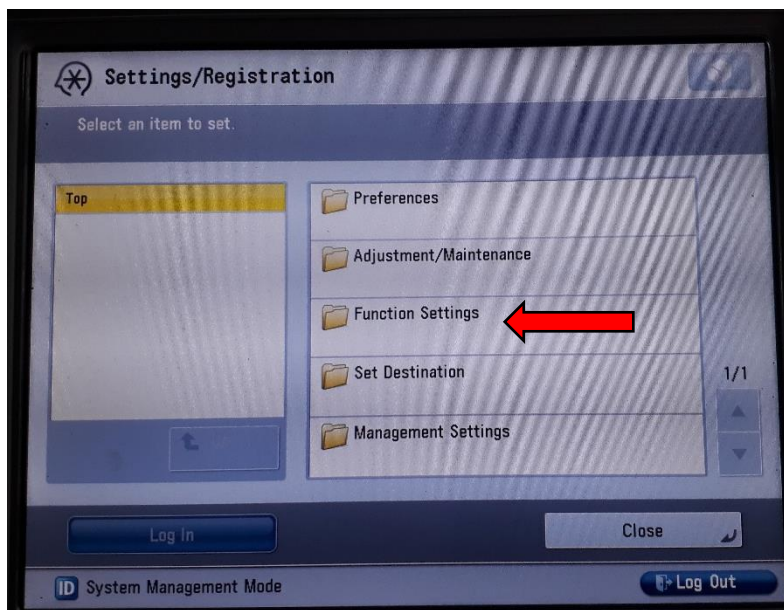

8. Langkah berikutnya pilih **Send**

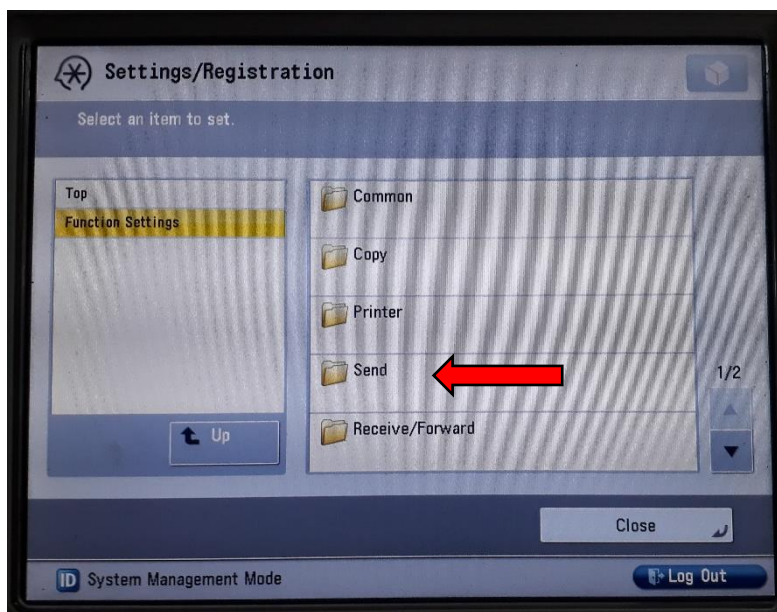

9. Kemudian pilih **E-Mail/I-Fax Settings**

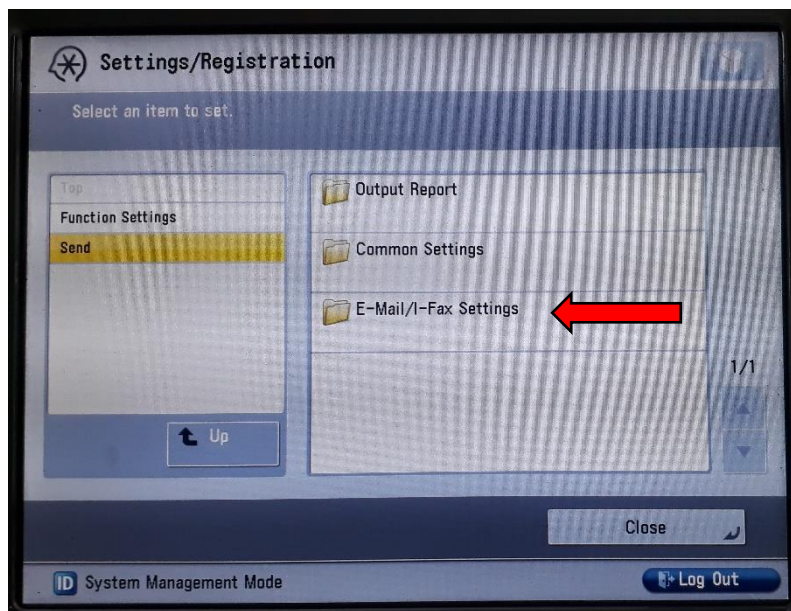

10. Kemudian Pilih **Communication Settings**

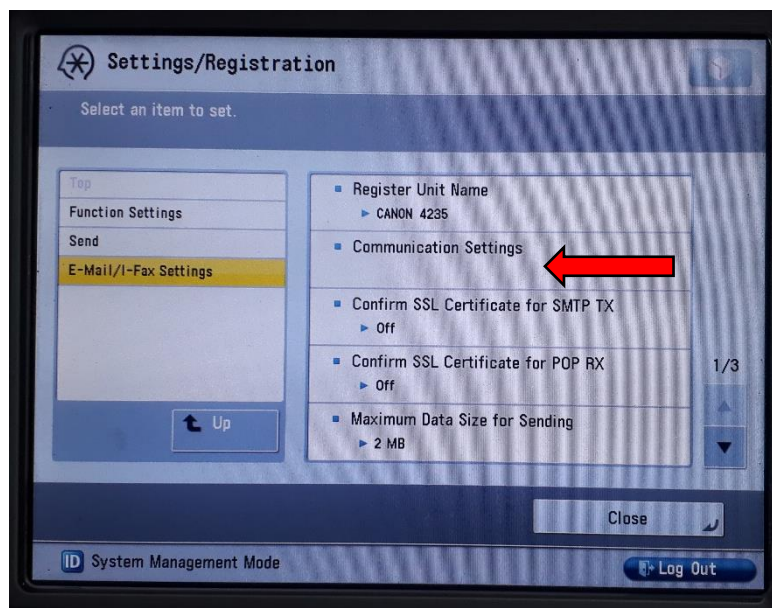

11. Isi Kotak dialog seperti gambar (SMTP RX ON, untuk POP optional jika anda pakai setting ini)
12. Jika SMTP Server dan E-Mail Address sudah di isi klik **Authent./Encryption**

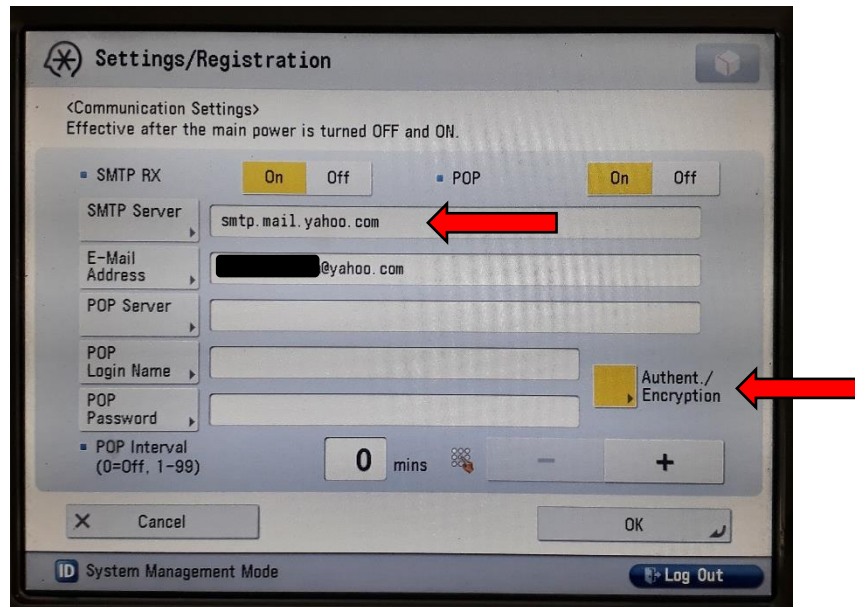

13. Isikan Sesuai gambar di bawah.
14. Untuk Username di isi Email Yahoo anda, dan untuk Password di isi 12 Digit seperti yang sudah kita buat di atas sebelumnya. Jika Sudah tekan **OK**

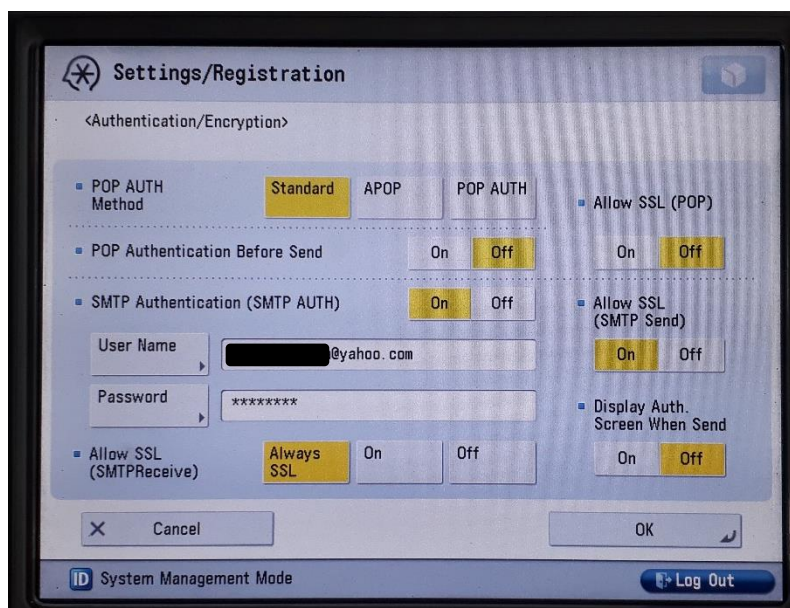

15. Langkah Selanjutnya adalah Setting Port yang di gunakan untuk SMTP
16. Untuk Masuk ke mode service tekan ***28*** (Bersamaan), akan muncul tampilan seperti berikut, Pilih **Mode List**

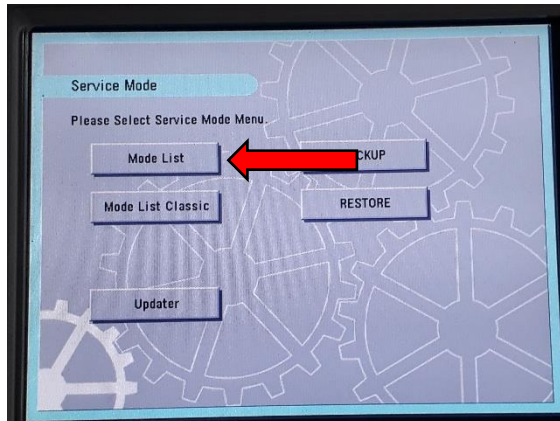

17. Muncul tampilan SERVICE MODE LEVEL 1 pada gambar 1, untuk beralih ke LEVEL 2 tekan ***2***, perhatikan gambar 2, kemudian pilih **COPIER**

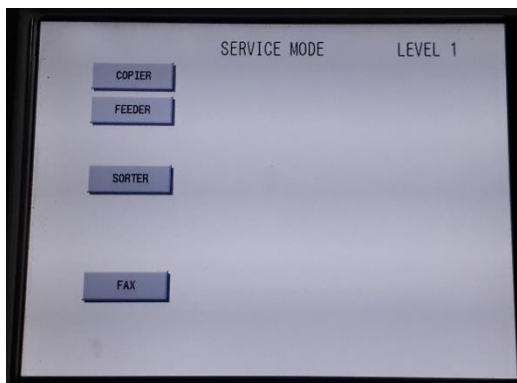

Gambar 1

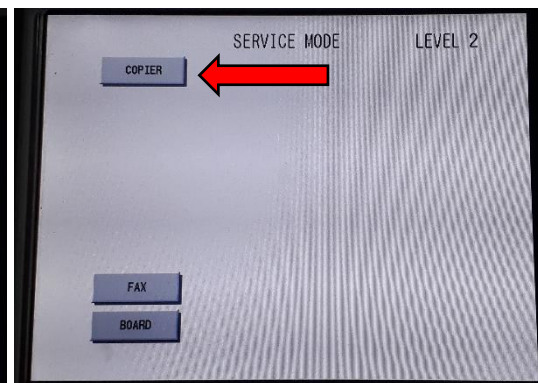

Gambar 2

18. Langkah berikutnya, pilih Tab OPTION kemudian pilih **NETWORK** lihat gambar 1.
19. Pada Gambar 2 Isi Port SMTPTXPN menjadi 465 kemudian tekan OK.

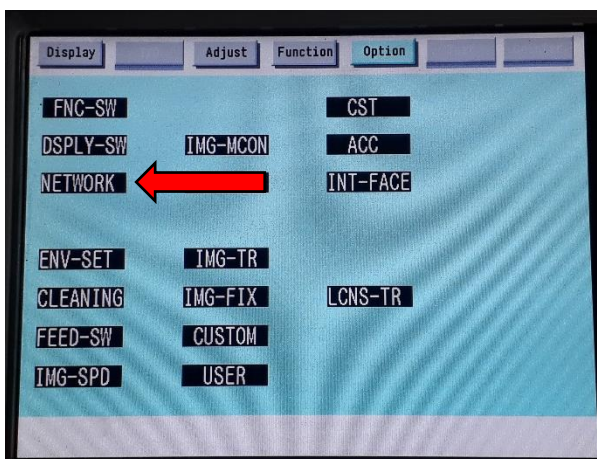

Gambar 1

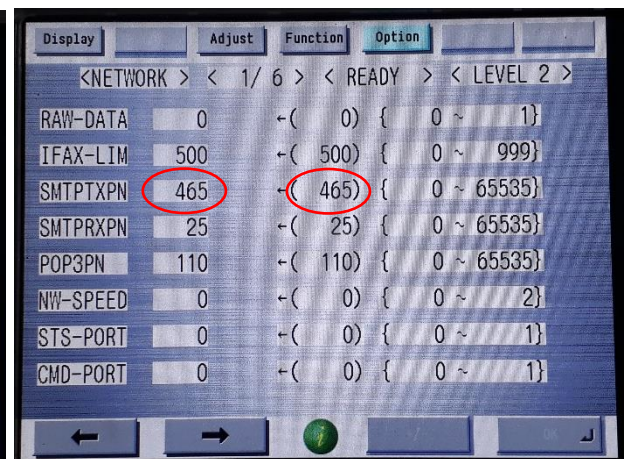

Gambar 2

20. Jika Sudah selesai di Konfigurasi Restart Mesin kalian ya
21. Sekarang anda bisa mencoba untuk Scan dokumen anda dan langsung terkirim via EMAIL.
22. Jika Anda masih bingung atas Konfigurasi di atas, mintalah bantuan kepada Teknisi Andalan kamu.

23. Langkah Selanjutnya adalah, bagaimana membuat daftar email yang akan kita jadikan penerima nantinya. Simak selengkapnya

24. Pertama pilih **Scan and Send**

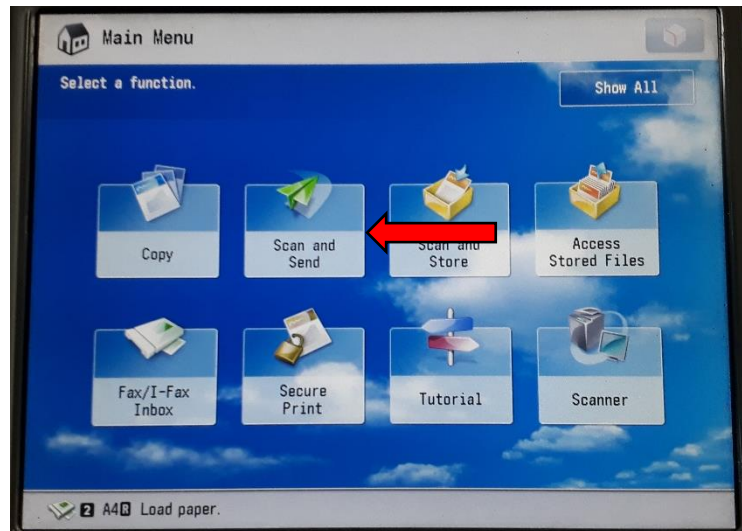

25. Berikutnya pilih **Address Book**

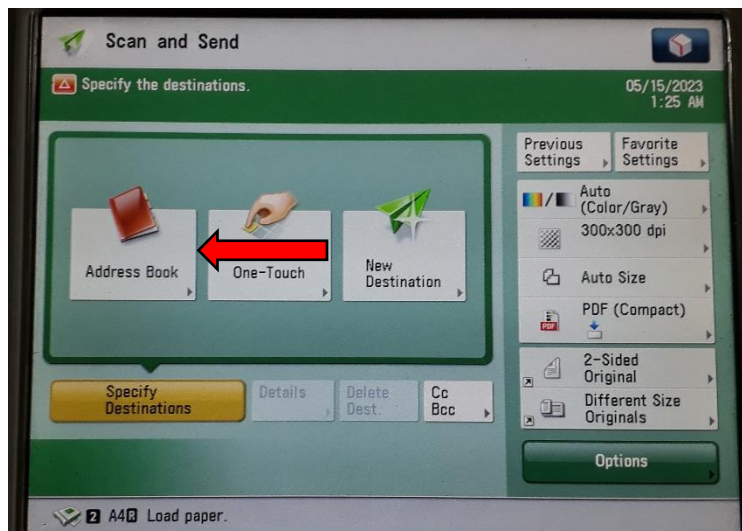

26. Selanjutnya klik **Register/Edit**

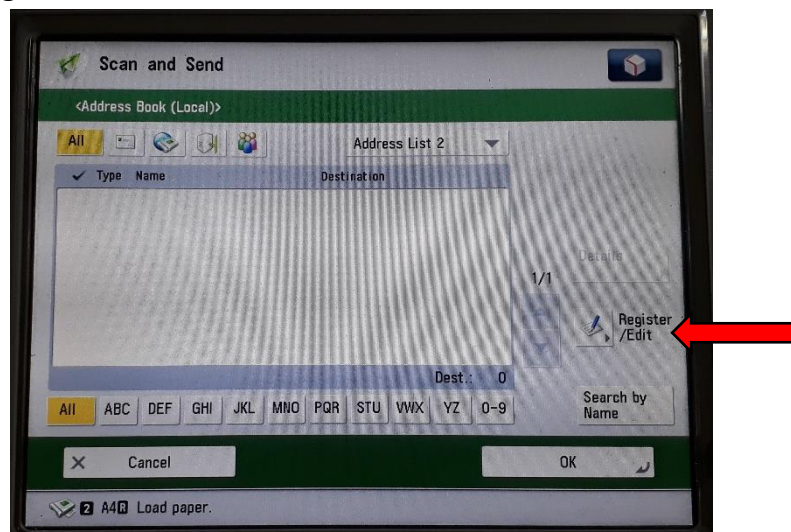

27. Berikutnya adalah pilih **Register New Destination**

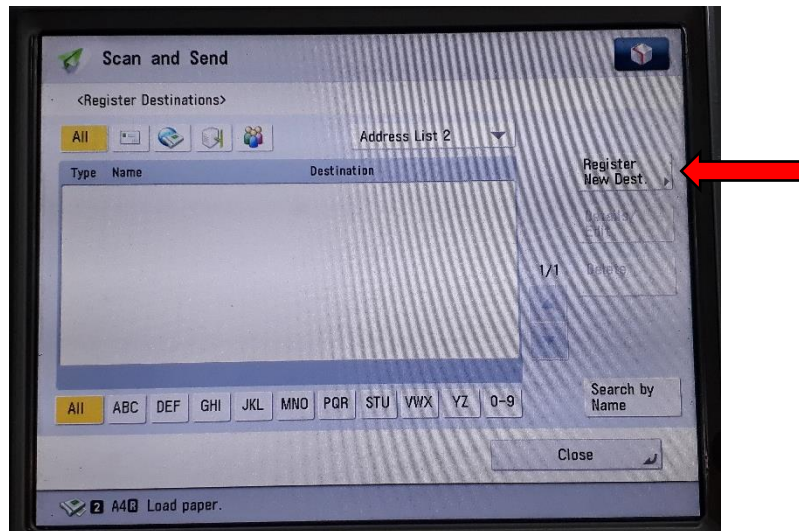

28. Pilih **E-mail**

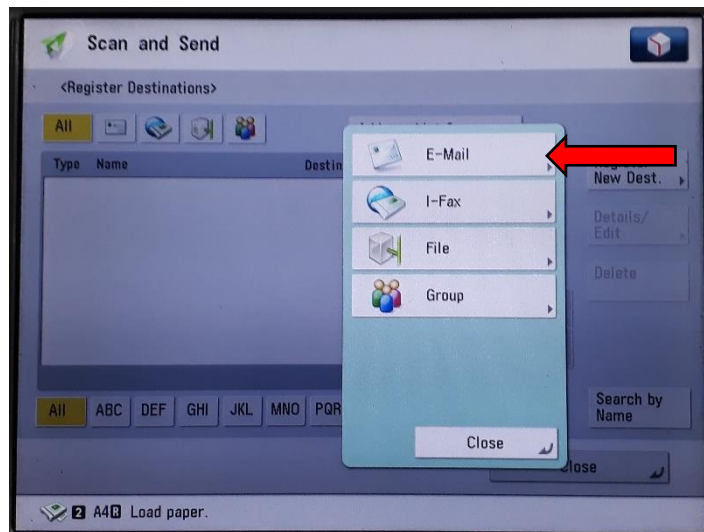

29. Isi sesuai dengan kebutuhan kemudian klik **OK**

Name : Optional

E-Mail Address : di isi Email Tujuan

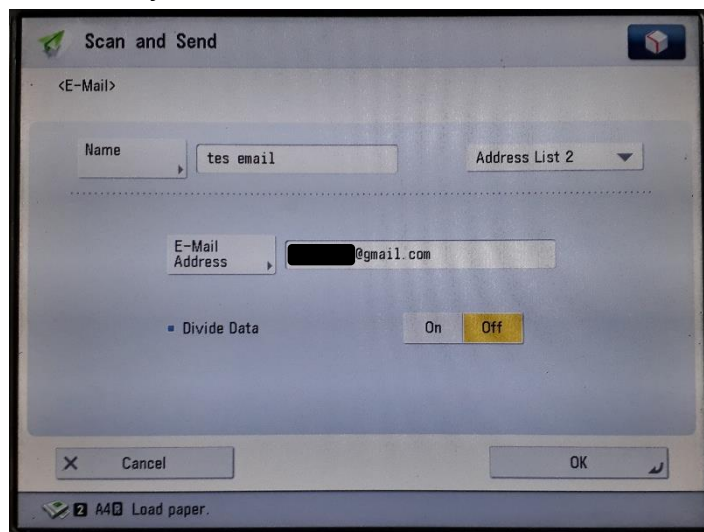

30. Akan muncul tampilan seperti jika sudah ter-Registrasi, selanjutnya klik **Close**

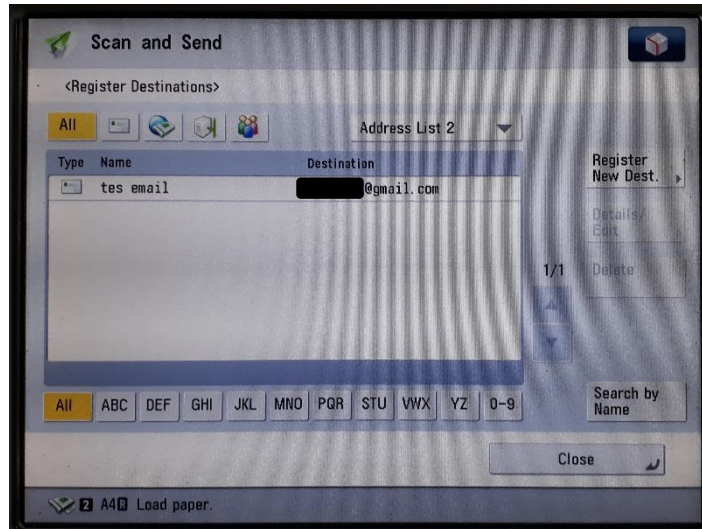

31. Pilih Email yang sudah kita daftarkan sebelumnya

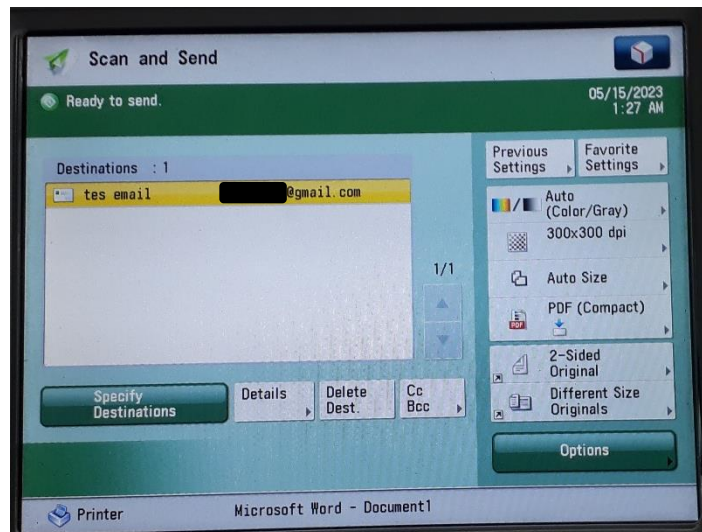

32. Siapkan dokumen pada kaca Scanner atau pada ADF, selanjutnya Tekan Tombol berwarna hijau pada panel (Gambar 1), Kemudian panel akan menampilkan proses Scanning (Gambar 2), Kemudian klik **Start Sending**.



Gambar 1

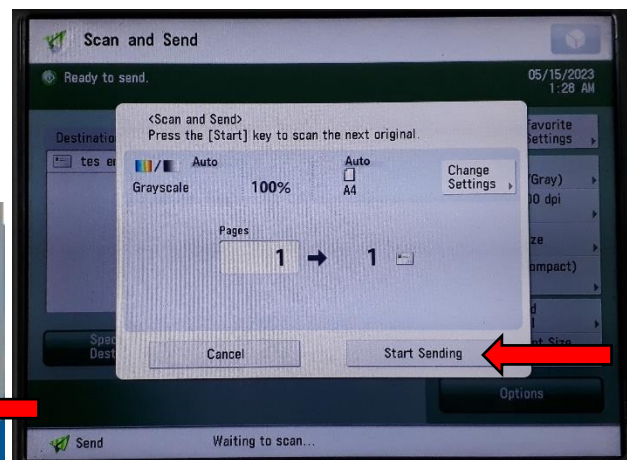

Gambar 2

33. Jika Sudah Selesai dan tidak ada pesan error, silahkan cek kontak masuk/Inbox pada email penerima tadi. Selamat Mencoba 😊